

# ORGANIGRAMMA D' ISTITUTO

## a. s. 2023/2024

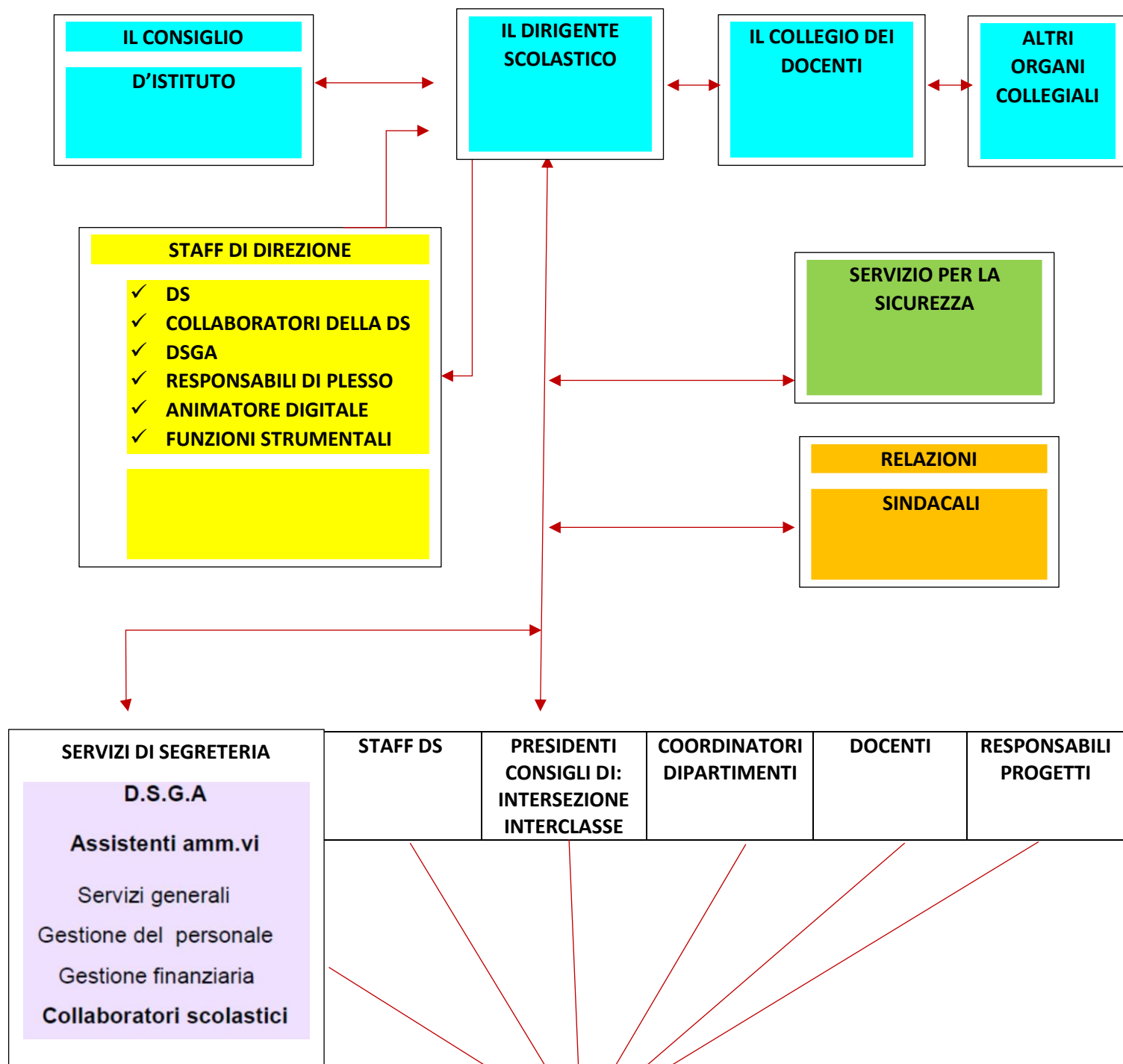

### EROGARE UN SERVIZIO DI QUALITA'

Sviluppare la propria azione educativa in coerenza con i principi dell'inclusione, dell'integrazione sociale e dell'accoglienza della diversità quale valore irrinunciabile.

Favorire, anche attraverso l'apporto delle tecnologie, percorsi personalizzati di potenziamento delle eccellenze e di prevenzione e recupero del disagio e del fallimento formativo.

Valorizzare le risorse educative e formative del territorio nell'ottica della integrazione dei servizi e della corresponsabilità educativa.

**La Dirigente scolastica: dott.ssa Ambra Rosa**

**Collaboratrice con funzioni vicarie: Vancheri Graziella Maria  
Giovanna**

**Collaboratrice con funzioni vicarie: Nicitra Anna Enrica**

**AREA ORGANIZZATIVA**

<b>Responsabili della gestione organizzativa dei plessi</b>		
<b>INFANZIA – SCIASCIA</b>	<b>INFANZIA - PANTANO</b>	<b>PRIMARIA</b>
Nicitra Anna Enrica	Passamonte Carmelinda Gagliardi Amelia	Vancheri Graziella Maria Giovanna
<b>Funzioni strumentali</b>		
Area 1: Gestione e coordinamento del PTOF	Sezione PTOF:	Sezione Curricolo Progettazione- Valutazione
Area 2: Inclusione e successo formativo	Sezione Infanzia:	Sezione Primaria:
AREA 3: Continuità, orientamento, patti di comunità, coordinamento visite di istruzione		
AREA 4: Supporto formativo ai docenti, membro team digitale		
<b>Presidenti intersezione (ciascun presidente individua un segretario per tutto l'anno)</b>		
INTERSEZIONE 3 ANNI	INTERSEZIONE 4 ANNI	INTERSEZIONE 5
La Vaille Liliana	Falzone Danila	Petruzzella Anita
<b>Presidenti interclasse (ciascun presidente individua un segretario per tutto l'anno)</b>		
INTERCLASSE 1^	INTERCLASSE 2^	INTERCLASSE 3^
Arena Adriana	Mancuso Gabriella	Riggi Sonia
INTERCLASSE 4^	INTERCLASSE 5^	
Simone Francesca	La Mantia Patrizia	

## AREA PIANIFICAZIONE STRATEGICA

**STAFF DEL DIRIGENTE:** Dirigente, Collaboratori del DS,, Funzioni Strumentali, Presidenti intersezione e interclasse, Animatore digitale, coordinatore TEAM Digitale, Web master.

**TEAM DIGITALE:** Dirigente, n. 3 docenti supporto tecnologia e formazione, cui si aggiunge, ove necessario, l'Animatore digitale.

**NIV:** Dirigente, FF.SS., Animatore digitale, Web Master, Coordinatore TEAM Digitale

**TEAM WORK** per internazionalizzazione del curricolo: Verde, Ippolito, Spanò M., Ferraro, Distefano I.

DIPARTIMENTI DEL COLLEGIO				
	Dipartimento per il curriculum di area linguistica.	Dipartimento per il curriculum di area matematico – scientifica	Dipartimento per il curriculum dell' area dei linguaggi non verbali: ed. fisica, musica, arte immagine.	Dipartimento per il curriculum di area storico-geografica e sociale.
<b>COORDINATORI</b>	<b>Di Rocco</b>	<b>Brivido</b>	<b>Panepinto</b>	<b>Mairo</b>
	Dipartimento per il Curriculum digitale e il Coding (tecnologia)	Dipartimento per il curriculum di area per le lingue comunitarie	Dipartimento per il curriculum di area per l'educazione civica.	Dipartimento per l'IRC
<b>COORDINATORI</b>	<b>Animatore digitale</b>	<b>Ippolito</b>	<b>Terenzi</b>	<b>Gagliano</b>

REFERENTI PROCESSI/PROGETTI SPECIFICI	
Responsabili Progetto Biblioteca	Distefano Ivana
Responsabile service audio	Di Stefano Giacomo
Responsabile laboratorio scienze	Brivido Michela
Responsabile attività logico-matematiche	La Monica Maria
Referente attività sportive	Monaco Patrizia
Referente Bullismo e Cyberbullismo	Gallina Rosetta

Referente Erasmus, e-Twinning e altri progetti lingua inglese	Verde Sabrina
Coordinamento TFA e tirocini	Nicitra Enrica
Responsabile sussidi e costumi	Bartolomeo Antonella
Editor sito web e pagina Facebook	Fonti Giuliana

**AREA INCLUSIONE E  
DIFFERENZIAMENTO**

<b>GLI</b>	Coordinamento DS o F.S. referente inclusione
	1 Docente curricolare di scuola dell'infanzia – Nicitra Enrica
	1 Docente curricolare di scuola primaria – Galante Gabriella
	1 Docente di sostegno di scuola dell'infanzia – Morello Baganella Maria
	1 Docente di sostegno di scuola primaria – Fiorenza Tania
	1 Rappresentante dei Genitori scuola infanzia
	1 Rappresentante dei Genitori scuola primaria
	Assistente Amministrativo –sig. Lo Piano Antonella
	Rappresentante ASP medico NPI
	Rappresentante Ente Locale
	Altri rappresentanti delle realtà operanti nel territorio
<b>PER CIASCUN ALUNNO CON DISABILITA' E' COSTITUITO IL GLO COSI' COMPOSTO</b>	Dirigente scolastico, o un suo delegato, che presiede; Team docenti contitolari di sezione o di classe; Insegnante specializzato per il sostegno didattico contitolare della classe; Genitori dell'alunno con disabilità o chi esercita la responsabilità genitoriale; Rappresentanti della NPI dell'Azienda Sanitaria Locale (ASL) di residenza dell'alunno con disabilità; Figure professionali specifiche interne all'istituzione scolastica che interagiscono con la classe e con l'alunno con disabilità (docenti referenti per le attività di inclusione o docenti con incarico nel GLI per il supporto alla classe nell'attuazione del PEI, ecc.) Figure professionali specifiche esterne che interagiscono con la classe e con l'alunno con disabilità.

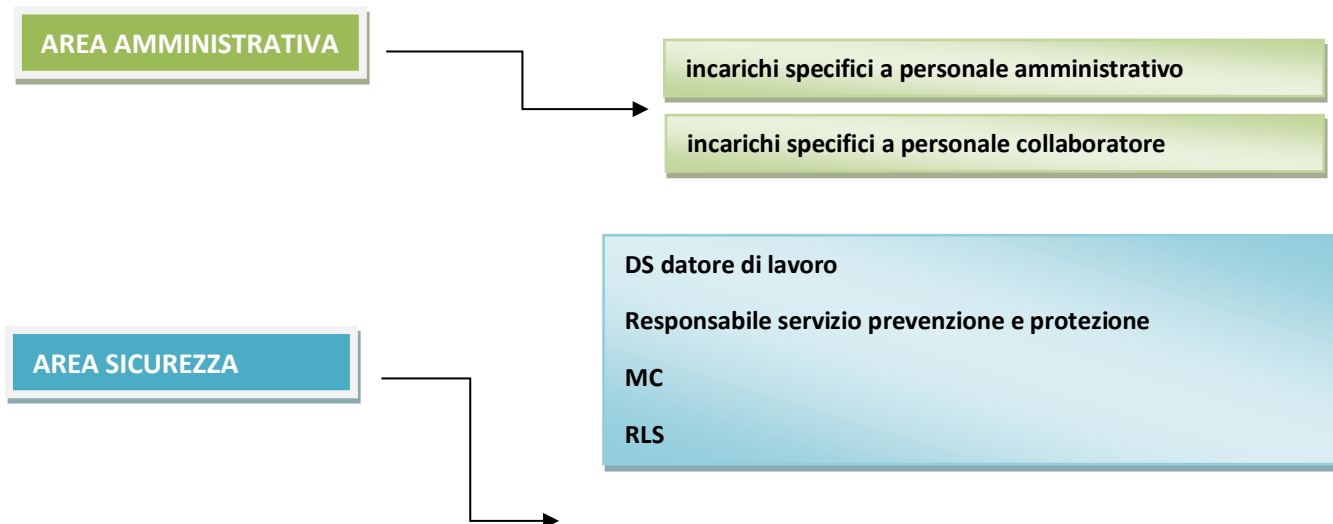

**SPP**

**Addetto Responsabile interno alla sicurezza**

**ADDETTI ANTINCENDIO E PRIMO SOCCORSO**

**PREPOSTI**

**LAVORATORI**

Il presente organigramma è parte integrante del PTOF per l'a.s. 2023/2024.

***La Dirigente Scolastica***

***Ambra Rosa***

(Firma autografa sostituita a mezzo stampa ai sensi  
e per gli effetti dell'art. 3 c.2 del D.Lgs 39/93)